

شناسنامه خدمت دستگاه اجرایی

۱- عنوان خدمت: صدور مجوز جابجایی محل سکونت و انتقال پرونده شناسایی اتباع خارجی به استان های دیگر	۲- شناسه خدمت (این فیلد توسط سازمان مدیریت و برنامه ریزی کشور تکمیل می شود.)
۳- ارائه دهنده خدمت	نام دستگاه اجرایی: استانداری - اداره کل امور اتباع و مهاجرین خارجی نام دستگاه مادر: وزارت کشور
۴- مشخصات خدمت	شرح خدمت تقاضای انتقال تبعه به دیگر استانها اخذ و پس از بررسی لازم طی مکاتبه رسمی به استان مقصد معرفی می گردد پس از حصول اعلام موافقت، مدارک شناسایی کل خانوار ابطال و برگه تردد انتقالی به استان مقصد صادر و در اختیار آنان قرار می گیرد. پرونده شناسایی و مدارک ابطالی به استان مقصد ارسال می گردد.
۵- جزئیات خدمت	نوع خدمت ■ خدمت به شهروندان (G2C) <input type="checkbox"/> خدمت به کسب و کار (G2B) <input type="checkbox"/> خدمت به دیگر دستگاه های دولتی (G2G)
۶- نحوه دسترسی به خدمت	ماهیت خدمت ■ حاکمیتی <input type="checkbox"/> تصدی گری
۷- جزئیات خدمت	سطح خدمت ■ ملی <input type="checkbox"/> منطقه ای <input type="checkbox"/> استانی <input type="checkbox"/> شهری <input type="checkbox"/> روستایی
۸- جزئیات خدمت	رویداد مرتبط با: <input type="checkbox"/> تولد <input type="checkbox"/> آموزش <input type="checkbox"/> سلامت <input type="checkbox"/> مالیات <input type="checkbox"/> کسب و کار <input type="checkbox"/> تامین اجتماعی <input type="checkbox"/> ثبت مالکیت <input type="checkbox"/> تاسیسات شهری <input type="checkbox"/> بیمه <input type="checkbox"/> ازدواج <input type="checkbox"/> بازنشستگی <input type="checkbox"/> مدارک و گواهینامه ها <input type="checkbox"/> وفات <input type="checkbox"/> سایر
۹- نحوه دسترسی به خدمت	نحوه آغاز خدمت ■ تقاضای گیرنده خدمت <input type="checkbox"/> فرارسیدن زمانی مشخص <input type="checkbox"/> رخداد رویدادی مشخص <input type="checkbox"/> تشخیص دستگاه <input type="checkbox"/> سایر: ...
۱۰- جزئیات خدمت	مدارک لازم برای انجام خدمت ارائه درخواست کتبی - موافقت اداره اتباع استان مقصد - اصل مدرک شناسایی متقاضی (کارت آمایش معتبر)
۱۱- جزئیات خدمت	قوانین و مقررات بالادستی دستورالعمل جامع اجرایی دارندگان کارت آمایش
۱۲- جزئیات خدمت	آمار تعداد خدمت گیرندگان ۱۵ خدمت گیرندگان در: <input type="checkbox"/> ماه <input type="checkbox"/> فصل <input checked="" type="checkbox"/> سال متوسط مدت زمان ارایه خدمت: ۱ ماه تواتر ■ یکبار برای همیشه ... بار در: <input type="checkbox"/> ماه <input type="checkbox"/> فصل <input type="checkbox"/> سال تعداد بار مراجعه حضوری ۲ بار
۱۳- جزئیات خدمت	هزینه ارایه خدمت (ریال) به خدمت گیرندگان مبلغ (مبالغ) شماره حساب (های) بانکی پرداخت بصورت الکترونیک ۱۵۰۰۰۰ ریال ۲۱۷۱۱۳۴۷۵۶۰۰۱ <input type="checkbox"/> <input type="checkbox"/> ...
۱۴- جزئیات خدمت	آدرس دقیق و مستقیم خدمت در وبگاه در صورت الکترونیکی بودن همه یا بخشی از آن WWW. نام سامانه مربوط به خدمت در صورت الکترونیکی بودن همه یا بخشی از آن: مراحل خدمت نوع ارائه ■ الکترونیکی در مرحله اطلاع رسانی خدمت رسانه ارتباطی خدمت <input type="checkbox"/> اینترنتی (مانند وبگاه دستگاه) <input type="checkbox"/> ایستگاه تلفن همراه (برنامه کاربردی) <input type="checkbox"/> پست الکترونیک <input type="checkbox"/> ارسال پستی <input type="checkbox"/> تلفن گویا یا مرکز تماس <input type="checkbox"/> پیام کوتاه <input type="checkbox"/> سایر (با ذکر نحوه دسترسی)

۲- بررسی درخواست متقاضی
۳- ارسال درخواست متقاضی به استان مقصد
۴- اعلام نظریه استان مقصد
۵- در صورت موافقت، ابطال مدرک شناسایی خانوار و صدور برگه تردد انتقالی
۶- ارسال پرونده و مدارک شناسایی ابطال شده خانوار به استان مقصد
۷- تحویل برگه تردد انتقالی به متقاضی

۱۰- نمودار ارتباطی فرایندهای خدمت

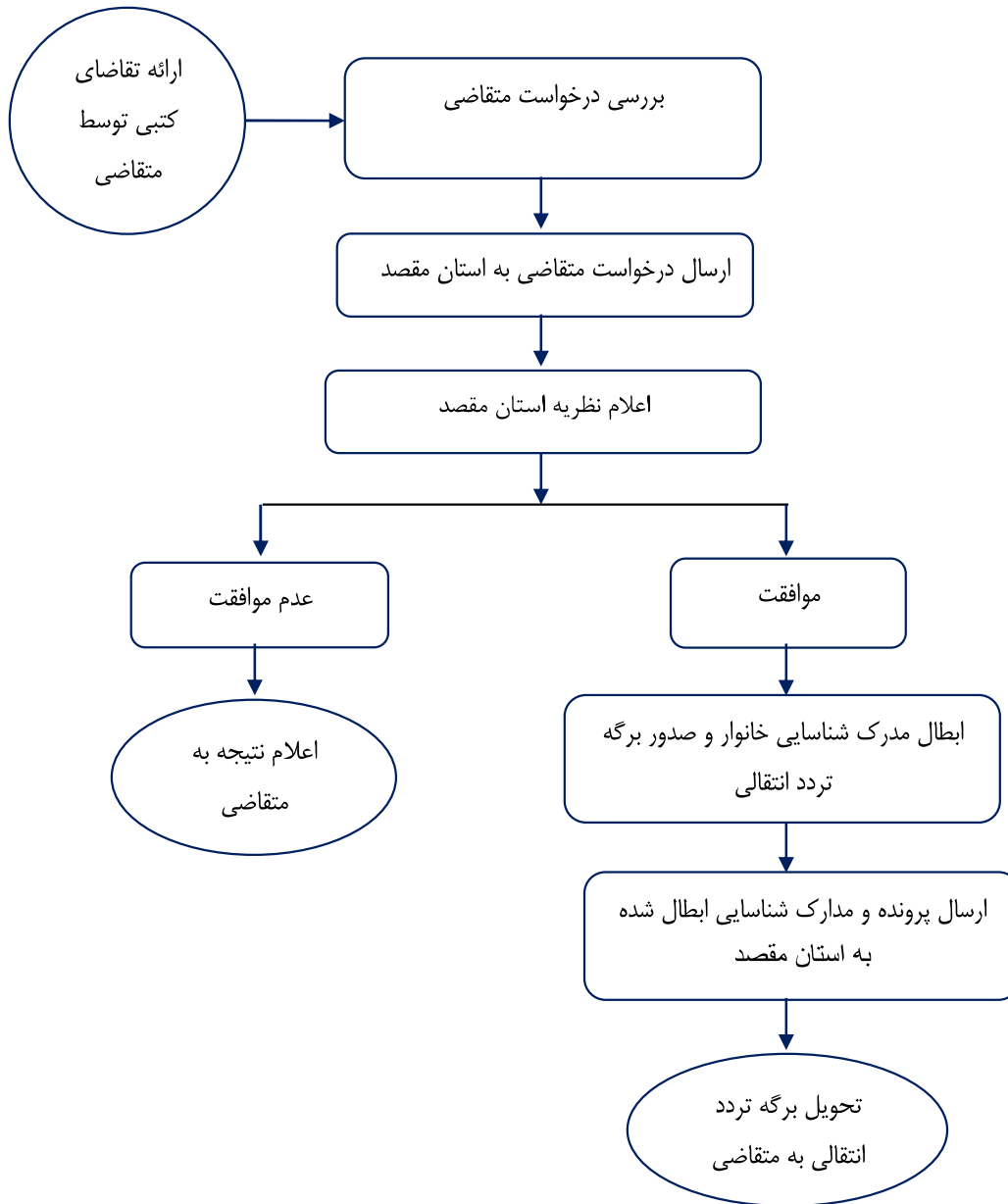

نام و نام خانوادگی تکمیل کننده فرم:	تلفن:	پست الکترونیک:	واحد مربوط:
-------------------------------------	-------	----------------	-------------

فرم شماره یک

لیست اطلاعات مجوزهای حقیقی، حقوقی و دولتی در وزارتخانه / سازمان

ردیف	عنوان مجوز	نوع مجوز	مستندات قانونی (مصوبه، بخشنامه، آیین نامه)	مدارک مورد نیاز	مدت زمان (روز/ساعت)	هزینه (ریال)	مقتضای مجوز			مراجعه ناظر	زمان تقریبی فرآیند مجوز (روز/ساعت)	تایید کننده		تاریخ تصویب	
							فرآیند صدور مجوز	فرآیند صدور مجوز	فرآیند صدور مجوز			نام و نام خانوادگی	سمت		
۱	برگه تردد انتقالی	تعمیر	دستورالعمل جامع اجرایی دارندگان کارت آمایش	ارائه موافقت نامه استان مقصد - ارائه کارت شناسایی - ارائه فیش واریزی	۳۰ روز	۰ ۰ ۰ ۰	*			۰۰/۰۰/۰۰	۰۰/۰۰/۰۰	*	*		
۲		تعمیر													
۳		تعمیر													
۴		تعمیر													

* اگر مراحل مجوز دارای فرآیند مشترک با دیگر دستگاه ها و نیازمند تبادل داده با آنها است، فرم شماره ۲ نیز تکمیل شود