

فرم شناسنامه خدمت دستگاه اجرایی

۱- عنوان خدمت: نظارت بر مصوبات شورای همتا (هماهنگی ترافیک استان)		۲- شناسه خدمت (این فیلد توسط سازمان مدیریت و برنامه ریزی کشور تکمیل می شود.)	
۳- استان	نام دستگاه اجرایی: استانداری		
۴- استان	نام دستگاه مادر: وزارت کشور		
۴- مشخصات خدمت	شرح خدمت		ابلاغ و پیگیری اجرایی شدن مصوبات شورا
	نوع خدمت		<input checked="" type="checkbox"/> خدمت به شهروندان (G2C) <input type="checkbox"/> خدمت به کسب و کار (G2B) <input checked="" type="checkbox"/> خدمت به دیگر دستگاه های دولتی (G2G)
	ماهیت خدمت		<input checked="" type="checkbox"/> حاکمیتی <input type="checkbox"/> تصدی
	سطح خدمت		<input type="checkbox"/> ملی <input type="checkbox"/> منطقه ای <input checked="" type="checkbox"/> استانی <input type="checkbox"/> شهری <input type="checkbox"/> روستایی
	رویداد مرتبط با:		<input type="checkbox"/> تولد <input checked="" type="checkbox"/> آموزش <input type="checkbox"/> سلامت <input type="checkbox"/> مالیات <input type="checkbox"/> کسب و کار <input type="checkbox"/> تامین اجتماعی <input type="checkbox"/> ثبت
	نحوه آغاز خدمت		<input checked="" type="checkbox"/> تقاضای گیرنده خدمت <input checked="" type="checkbox"/> فرارسیدن زمانی مشخص <input type="checkbox"/> رخداد <input type="checkbox"/> وفاداری مشخص
	مدارک لازم برای انجام خدمت		دستورالعمل های ابلاغی و همچنین نیاز و ضرورت استان بر حسب شرایط
	قوانین و مقررات بالادستی		قانون تاسیس شورای عالی هماهنگی ترافیک شهرهای کشور
	آمار تعداد خدمت گیرندگان		۴۰ خدمت گیرندگان در: ماه <input checked="" type="checkbox"/> فصل <input type="checkbox"/> سال <input type="checkbox"/>
	متوسط مدت زمان ارایه خدمت:		یک ماه الی ۴۵ روز
تواتر		یکبار <input type="checkbox"/> ای همیشه ۱ یا ۲ بار در: ماه <input type="checkbox"/> فصل <input checked="" type="checkbox"/> سال <input type="checkbox"/>	
تعداد بار مراجعه حضوری		ندارد	
۵- جزئیات خدمت		هزینه ارایه خدمت (ریال) به خدمت گیرندگان	مبلغ (مبالغ)
			شماره حساب (های) بانکی
			پرداخت بصورت الکترونیک
			رایگان
۶- نحوه دسترسی به خدمت		آدرس دقیق و مستقیم خدمت در وبگاه در صورت الکترونیکی بودن همه یا بخشی از آن	
		ندارد	
		نام سامانه مربوط به خدمت در صورت الکترونیکی بودن همه یا بخشی از آن:	
مراحل خدمت		نوع ارائه	رسانه ارتباطی خدمت

			<input checked="" type="checkbox"/> الکترونیکی اینترنتی <input checked="" type="checkbox"/> مانند وبگاه دستگاه) تلفن <input checked="" type="checkbox"/> اه (برنامه کاربردی) پست <input type="checkbox"/> الکترونیک تلفن <input type="checkbox"/> گز یا مرکز تماس سایر <input type="checkbox"/> (با <input type="checkbox"/> رنحوه دسترسی)	در مرحله اطلاع رسانی خدمت
	<input type="checkbox"/> غیرالکترونیکی	دیگر ضرورت مراجعه حضوری <input type="checkbox"/> جهت احراز اصالت فرد <input type="checkbox"/> جهت احراز اصالت مدرک <input type="checkbox"/> بود زیرساخت ارتباطی مناسب <input type="checkbox"/> سایر:	مراجعه به دستگاه: <input type="checkbox"/> ملی <input type="checkbox"/> استانی <input type="checkbox"/> شهرداری	
			<input checked="" type="checkbox"/> الکترونیکی اینترنتی <input type="checkbox"/> مانند وبگاه دستگاه) تلفن <input type="checkbox"/> اه (برنامه کاربردی) پست <input type="checkbox"/> الکترونیک تلفن <input type="checkbox"/> گز یا مرکز تماس دفاتر <input type="checkbox"/> پخوان شماره قرارداد واگذاری خدمات به دفاتر پیشخوان: عناوین <input type="checkbox"/> مشابه دفاتر پیشخوان سایر <input type="checkbox"/> (با <input type="checkbox"/> رنحوه دسترسی) شبکه داخلی استانداری همدان	در مرحله درخواست خدمت
	<input type="checkbox"/> غیرالکترونیکی	دیگر ضرورت مراجعه حضوری <input type="checkbox"/> جهت احراز اصالت فرد <input type="checkbox"/> جهت احراز اصالت مدرک <input type="checkbox"/> بود زیرساخت ارتباطی مناسب <input type="checkbox"/> سایر:	مراجعه به دستگاه: <input type="checkbox"/> ملی <input type="checkbox"/> استانی <input type="checkbox"/> شهرداری	
			<input checked="" type="checkbox"/> الکترونیکی اینترنتی <input type="checkbox"/> مانند درگاه دستگاه) اینترانتی <input type="checkbox"/> (مانند اینترانت داخلی دستگاه یا ERP) پست <input type="checkbox"/> الکترونیک سایر <input type="checkbox"/> (با <input type="checkbox"/> رنحوه دسترسی) شبکه داخلی استانداری	مرحله تولید خدمت (فرایند داخل دستگاه یا ارتباط با دیگر دستگاه ها)
	<input type="checkbox"/> غیرالکترونیکی	دیگر ضرورت مراجعه حضوری		
			<input checked="" type="checkbox"/> الکترونیکی اینترنتی <input type="checkbox"/> (مانند وبگاه دستگاه) تلفن <input type="checkbox"/> اه (برنامه کاربردی) پست <input type="checkbox"/> الکترونیک تلفن <input type="checkbox"/> گز یا مرکز تماس دفاتر <input type="checkbox"/> پیشخوان شماره قرارداد واگذاری خدمات به دفاتر پیشخوان: عناوین <input type="checkbox"/> مشابه دفاتر پیشخوان سایر <input type="checkbox"/> (با <input type="checkbox"/> رنحوه دسترسی) شبکه داخلی استانداری	در مرحله ارائه خدمت
	<input type="checkbox"/> غیرالکترونیکی	دیگر ضرورت مراجعه حضوری <input type="checkbox"/> جهت احراز اصالت فرد <input type="checkbox"/> جهت احراز اصالت مدرک <input type="checkbox"/> بود زیرساخت ارتباطی مناسب <input type="checkbox"/> سایر:	مراجعه به دستگاه: <input type="checkbox"/> ملی <input type="checkbox"/> استانی <input type="checkbox"/> شهرداری	
۷- ارتباط	نام سامانه های دیگر	فیلدهای موردتبادل	استعلام الکترونیکی	استعلام غیر

الکترونیکی	دستهای (Batch) online	برخط online	استعلام الکترونیکی		مبلغ (در صورت پرداخت هزینه)	فیلدهای مورد تبادل	نام سامانه های دستگاه دیگر	نام دستگاه دیگر	۸- ارتباط خدمت با سایر دستگاههای دیگر
			برخط online	دستهای (Batch)					
<input type="checkbox"/>	<input type="checkbox"/>	<input type="checkbox"/>							
<input type="checkbox"/>	<input type="checkbox"/>	<input type="checkbox"/>							
<input type="checkbox"/>	<input type="checkbox"/>	<input type="checkbox"/>							
<input type="checkbox"/>	<input type="checkbox"/>	<input type="checkbox"/>							
اگر استعلام غیرالکترونیکی است، استعلام توسط:									
<input type="checkbox"/> دستگ <input type="checkbox"/> مراجع <input type="checkbox"/> تنده	<input checked="" type="checkbox"/>	<input type="checkbox"/>						فرمانداریها و شهرداریها	
<input type="checkbox"/> دستگ <input type="checkbox"/> مراجع <input type="checkbox"/> تنده	<input checked="" type="checkbox"/>	<input type="checkbox"/>						پلیس راهور	
<input type="checkbox"/> دستگ <input type="checkbox"/> مراجع <input type="checkbox"/> تنده	<input checked="" type="checkbox"/>	<input type="checkbox"/>						راه و شهرسازی	
۱- تشخیص دستگاه جهت تشکیل شورا									
۲- ارسال دعوتنامه برای اعضای شورا									
۳- تشکیل شورا									
۹- عناوین فرایندهای خدمت									
۴- ابلاغ مصوبات و پیگیری اجرایی شدن آنها									

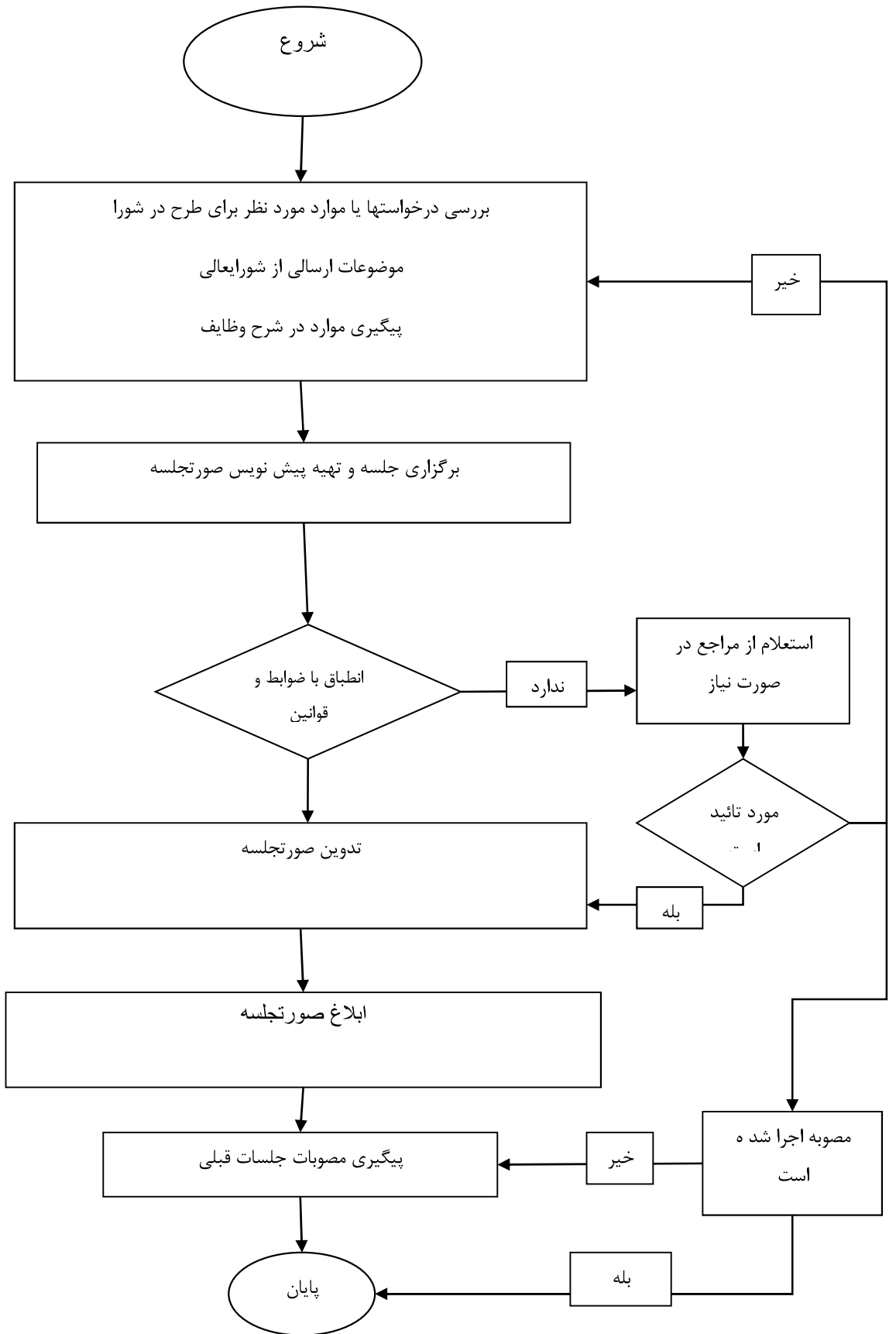

واحد مربوط:

پست الکترونیک:

تلفن:

نام و نام خانوادگی تکمیل کننده فرم:

فرم شماره دو

توضیحات	فرآیند مجوز		زمان انجام کار (روز/ ساعت)	هزینه (ریال)	مدت اعتبار	مدارک مورد نیاز	نوع فرآیند		عنوان دستگاه استعلام شونده	ردیف
	الکترونیکی غیر	الکترونیکی					سایر ***	موارد استعلام با ذکر نام **		
		الکترونیکی	روز			ندارد		موارد ابهام دار	وزارت کشور	۱
		الکترونیکی	روز			ندارد		موارد ابهام دار	سازمان شهرداریها	۲
		الکترونیکی	روز			ندارد		موارد ابهام دار	شهرداریها	۳
		الکترونیکی	روز			ندارد		موارد ابهام دار	پلیس راهور	۴
		الکترونیکی	روز			ندارد		موارد ابهام دار	راه و شهرسازی	۵
										۶
										۷
										۸

** نام استعلام در توضیحات درج شود

*** اگر نوع فرآیند سایر می باشد اطلاعات آن در توضیحات درج شود