

فرم شناسنامه خدمت دستگاه اجرایی

۱- عنوان خدمت: صدور موافقت اولیه راه اندازی مرکز معاینه فنی خودرو در استان ۲- شناسه خدمت (این فیلد توسط سازمان مدیریت و برنامه ریزی کشور تکمیل می شود.)	
نام دستگاه اجرایی: استانداری نام دستگاه مادر: وزارت کشور	۳- ارائه دهنده خدمت
انجام فراخوان و تعیین نفر برنده و پیگیری طی روال قانونی	شرح خدمت
نوع خدمت ■ خدمت به شهروندان (G2C) ■ خدمت به کسب و کار (G2B) □ خدمت به دیگر دستگاه های دولتی (G2G)	ماهیت خدمت ■ حاکمیتی □ تصدی گری
سطح خدمت □ ملی □ منطقه ای □ استانی □ شهری □ روستایی	رویداد مرتبط با: □ تولد □ آموزش □ سلامت □ مالیات □ کسب و کار □ تامین اجتماعی □ ثبت مالکیت □ تاسیسات شهری □ بیمه □ ازدواج □ بازنشستگی □ مدارک و گواهینامه ها □ وفات □ سایر
نحوه آغاز خدمت ■ تقاضای گیرنده خدمت □ فرارسیدن زمانی مشخص □ رخداد رویدادی مشخص □ تشخیص دستگاه □ سایر: ...	مدارک لازم برای انجام خدمت مدارک تحصیلی مرتبط و مدارک زمین مورد معرفی آیین نامه معاینه فنی و صدور برگ و برچسب - دستورالعمل ماده ۳ آیین نامه معاینه فنی و صدور برگ و برچسب - برنامه جامع ۵ ساله معاینه فنی استان
آمار تعداد خدمت گیرندگان ۵ خدمت گیرندگان در: □ ماه □ فصل ■ سال متوسط مدت زمان ارائه خدمت: حدوداً ۶ ماه تواتر □ یکبار برای همیشه یک بار در: □ ماه □ فصل ■ سال تعداد بار مراجعه حضوری ندارد درسال	۴- مشخصات خدمت
هزینه ارائه خدمت (ریال) به خدمت گیرندگان مبلغ (مبالغ) شماره حساب (های) بانکی پرداخت بصورت الکترونیک رایگان ...	۵- خزیات خدمت
آدرس دقیق و مستقیم خدمت در وبگاه در صورت الکترونیکی بودن همه یا بخشی از آن www.symfa.moi.ir	
نام سامانه مربوط به خدمت در صورت الکترونیکی بودن همه یا بخشی از آن:	
مراحل خدمت ■ الکترونیکی □ غیرالکترونیکی	نوع ارائه □ غیرالکترونیکی
رسانه ارتباطی خدمت ■ اینترنتی (مانند وبگاه دستگاه) □ تلفن همراه (برنامه کاربردی) □ پست الکترونیک □ ارسال پستی □ تلفن گویا یا مرکز تماس □ پیام کوتاه □ سایر (بازگروه دسترسی)	در مرحله اطلاع رسانی خدمت □ غیرالکترونیکی دکر ضرورت مراجعه حضوری □ جهت احراز اصالت فرد □ جهت احراز اصالت مدرک □ نبود زیرساخت ارتباطی مناسب □ سایر:
مراجع به دستگاه: □ ملی □ استانی □ شهرستانی	۶- نحوه دسترسی به خدمت

		<input checked="" type="checkbox"/> الکترونیکی <input type="checkbox"/> ایترنتی (مانند وبگاه دستگاه) <input type="checkbox"/> تلفن همراه (برنامه کاربردی) <input type="checkbox"/> پست الکترونیک <input type="checkbox"/> ارسال پستی <input type="checkbox"/> تلفن گویا یا مرکز تماس <input type="checkbox"/> پیام کوتاه <input type="checkbox"/> دفاتر پیشخوان شماره قرارداد واگذاری خدمات به دفاتر پیشخوان: <input type="checkbox"/> عناوین مشابه دفاتر پیشخوان <input checked="" type="checkbox"/> سایر (باذکر نحوه دسترسی) شبکه داخلی استانداری		در مرحله درخواست خدمت	
<input type="checkbox"/> غیر الکترونیکی		جهت احراز اصالت فرد <input type="checkbox"/> جهت احراز اصالت مدرک <input type="checkbox"/> نبود زیرساخت ارتباطی مناسب <input type="checkbox"/> سایر: <input type="checkbox"/>		مراجعه حضوری مراجعه به دستگاه: ملی <input type="checkbox"/> استانی <input type="checkbox"/> شهرستانی <input type="checkbox"/>	
		<input type="checkbox"/> ایترنتی (مانند درگاه دستگاه) <input type="checkbox"/> ایترنتی (مانند اینترنت داخلی دستگاه یا ERP) <input type="checkbox"/> پست الکترونیک <input checked="" type="checkbox"/> سایر (باذکر نحوه دسترسی) شبکه داخلی استانداری		مرحله تولید خدمت (فرایند داخل دستگاه یا ارتباط با دیگر دستگاه ها)	
		<input type="checkbox"/> ایترنتی (مانند وبگاه دستگاه) <input type="checkbox"/> تلفن همراه (برنامه کاربردی) <input type="checkbox"/> پست الکترونیک <input type="checkbox"/> ارسال پستی <input type="checkbox"/> تلفن گویا یا مرکز تماس <input type="checkbox"/> پیام کوتاه <input type="checkbox"/> دفاتر پیشخوان شماره قرارداد واگذاری خدمات به دفاتر پیشخوان: <input type="checkbox"/> عناوین مشابه دفاتر پیشخوان <input checked="" type="checkbox"/> سایر (باذکر نحوه دسترسی) شبکه داخلی استانداری		در مرحله ارائه خدمت	
<input type="checkbox"/> غیر الکترونیکی		جهت احراز اصالت فرد <input type="checkbox"/> جهت احراز اصالت مدرک <input type="checkbox"/> نبود زیرساخت ارتباطی مناسب <input type="checkbox"/> سایر: <input type="checkbox"/>		مراجعه حضوری مراجعه به دستگاه: ملی <input type="checkbox"/> استانی <input type="checkbox"/> شهرستانی <input type="checkbox"/>	
نام سامانه های دیگر		فیلدهای مورد تبادل		استعلام الکترونیکی برخط online دسته‌ای (Batch)	
سامانه سیمفا				<input checked="" type="checkbox"/>	
				<input type="checkbox"/>	
				<input type="checkbox"/>	
				<input type="checkbox"/>	
نام دستگاه دیگر		مبلغ (در صورت پرداخت هزینه)		فیلدهای مورد تبادل	
نام سامانه های دستگاه دیگر		استعلام الکترونیکی برخط online دسته‌ای (Batch)		اگر استعلام غیر الکترونیکی است، استعلام توسط:	
شهرداری		<input type="checkbox"/>		<input checked="" type="checkbox"/> دستگاه <input type="checkbox"/> مراجعه کننده	
محیط زیست		<input type="checkbox"/>		<input checked="" type="checkbox"/> دستگاه <input type="checkbox"/> مراجعه کننده	

دستگاه <input checked="" type="checkbox"/> مراجعه کننده <input type="checkbox"/>	<input type="checkbox"/>	<input type="checkbox"/>				پلیس راهور		
تهیه برنامه ۵ ساله احداث مراکز و افزایش خط								۹- عناوین فرایندهای خدمت
انجام فراخوان جهت احداث مرکز جدید								
بررسی درخواست ها								
انجام موافقت اولیه با احداث مرکز به مدت ۳ ماه برای متقاضیان دارای شرایط								
بازدید از محل								
تایید توسط شهرداری								
ارسال پرونده به سازمان همیاری شهرداری ها و دهیاریهای کشور								
اختصاص کد کاربری در سامانه سیمفا و ارسال به استان								
صدور مجوز فعالیت از سوی شهرداری با رعایت ضوابط								
نظارت مستقیم بر مراکز معاینه فنی توسط ستادهای معاینه فنی و اقدام بر اساس ضوابط و دستورالعملهای فنی ذیربط								

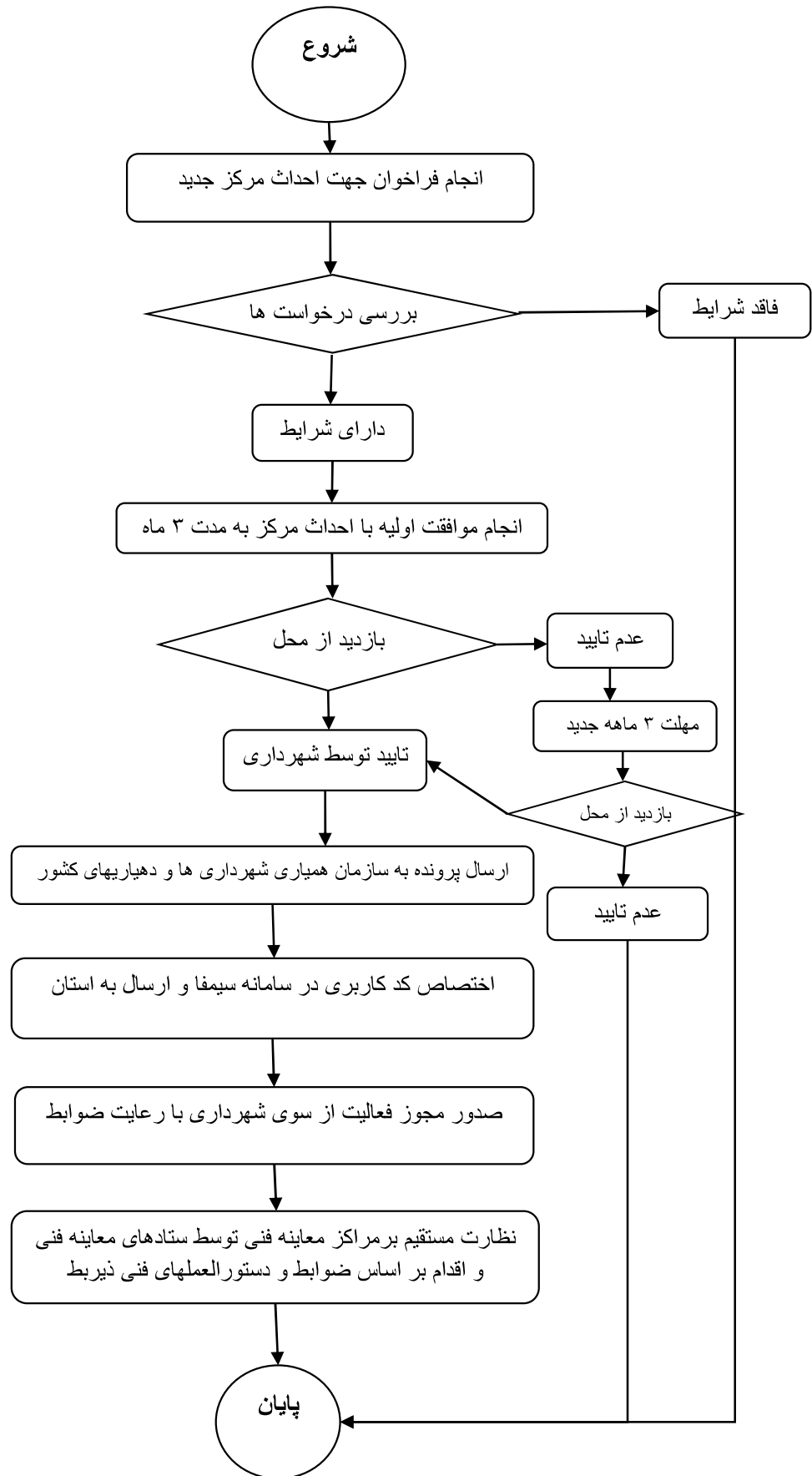

فرم شماره دو

توضیحات	فرآیند مجوز		زمان انجام کار (روز/ ساعت)	هزینه (ریال)	مدت اعتبار	مدارک مورد نیاز	نوع فرآیند		عنوان دستگاه استعلام شونده	ردیف
	الکترونیکی	غیر الکترونیکی					موارد استعلام با ذکر نام**	سایر***		
	الکترونیکی		روز			ندارد		موارد ابهام دار	وزارت کشور	۱
	الکترونیکی		روز			ندارد		موارد ابهام دار	سازمان شهرداریها	۲
	الکترونیکی		روز			ندارد		موارد ابهام دار	شهرداریها	۳
	الکترونیکی		روز			ندارد		موارد ابهام دار	پلیس راهور	۴
	الکترونیکی		روز			ندارد		موارد ابهام دار	راهداری و حمل و نقل جاده ای استان	۵
										۶
										۷

** نام استعلام در توضیحات درج شود

*** اگر نوع فرآیند سایر می باشد اطلاعات آن در توضیحات درج شود.